DURABASE WS

Zelfklevende wand afdichtingsband voor de aansluiting van de badkuip. Accessoires voor ETA-goedgekeurd afdichtingssysteem.

Geldig vanaf: 01.06.2025

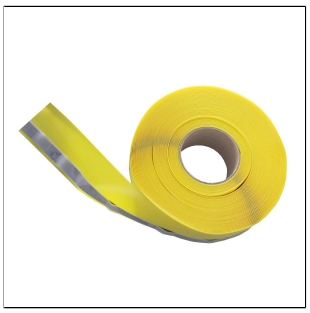

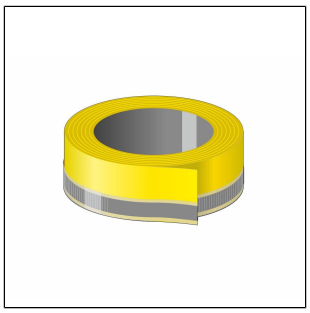

Afdichtingsband, afdichtingshoeken buiten en binnen, pijpmof en buismanschette
Classic Flex M310

TECHNISCHE AFMETINGEN EN PRODUCTVARIANTEN

Basis materiaal	[Polyethyleen]
Kleur	geel
Lengte	30 m
Breedte	8 cm
Dikte van het materiaal	0,5

EIGENSCHAPPEN

Kleur: geel / zwart
Waterdichtheid (DIN EN 1928, methode B): > 3,0 bar
UV-bestendigheid (DIN EN 4892-2): 500 uur
Equivalente luchtlaagdikte (sd) (DIN EN 1931): > 85 m
Hechtingssterkte (DIN 1348): > 0,2 Nm / mm²
Brandklasse: B2 (DIN EN 4102)
Temperatuurbestendigheid: -30 °C tot +90 °C

Bestendigheid na 7 dagen bij kamertemperatuur (interne meting)
Zoutzuur 3%: bestendig
Zwavelzuur 35%: bestendig
Citroenzuur 100 g/l: bestand
Melkzuur 5%: bestendig
Natriumhypochloriet 0,3 g/l: bestendig
Zout water (20 g/l zeezout): bestand
Kaliumhydroxide 3% / 20%: bestendig/bestendig

Opmerking: Om technische redenen zijn toleranties in de kleur van de materialen en de bedrukking mogelijk.
Alle informatie wordt naar eer en geweten verstrekt. Hieraan kunnen geen garanties worden ontleend.
We behouden ons het recht voor om technische wijzigingen aan te brengen in het belang van de vooruitgang of om productieredenen.

Alkali 28d / 40° / 3% (testvoorschrift AbP): bestendig
Alkali (testvoorschrift ETAG 022 16 weken): bestendig

MATERIAAL

Polypropyleen vlies
Polyethyleenfolie

VERWERKING

1.De ondergrond moet droog, vrij van hechtingsbelemmerende bestanddelen, draagkrachtig, vlak en scheurvrij zijn. Eventuele egalisatiewerkzaamheden moeten vóór het leggen van DURABASE WS worden uitgevoerd. Behandel de ondergrond met DURABASE WS primer. Na een korte droogtijd kan worden begonnen met het leggen van de componenten.
2. Allereerst worden nu de vormstukken, afdichtingsbanden en manchetten met de hand of de bijgeleverde kunststofspatel aangebracht. Trek hiervoor de beschermfolie aan de achterzijde van het onderdeel iets los, plaats het onderdeel op de juiste plek en plak het stapsgewijs luchtbelvrij vast door de beschermfolie aan de achterzijde los te trekken. Ga op deze manier door totdat alle onderdelen volledig en luchtbelvrij zijn aangebracht.

3. Breng vervolgens met de DURABASE WS de te bekleden oppervlakte in en snijd indien nodig de mat op maat. Werk indien nodig benodigde gaten (bijv. doorvoeren voor waterleidingen) nauwkeurig in.

4. Breng de op maat gesneden mattenbanen aan, beginnend bij de Binnenhoek van de douche naar buitenshuis toe. Let er hierbij op dat de gladde folieband altijd naar buiten is gericht, zodat hier eventueel een verdere mattenbaan met de bijbehorende afdichtingen en een overlapping van minimaal 5 cm kan worden aangebracht. Voor het aanbrengen van de matstrook trekt u de beschermfolie aan de achterzijde van de 5 cm brede bevestigingsstrook een klein stukje los – richt daarbij de mat uit en plaats deze. Bevestig de afdichtingsstrook en breng deze volledig aan door de bevestigingsstrook aan de achterzijde los te trekken. Plak de overige beschermfolies stap voor stap luchtbelvrij vast met de hand of de bijgeleverde kunststofspatel door de folie aan de achterzijde los te trekken. Leg aangrenzende banen met een overlapping van min. 5 cm – let hierbij op de verwerkingsstrook (geel, glad en zonder vlies). Druk na voltooiing van de composietafdichting alle componenten nogmaals zorgvuldig aan met de bijgeleverde kunststofspatel.

5. De tegelbekleding kan zonder wachttijd volgens de dunbedmethode worden aangebracht of gelegd.

Houdt rekening met de algemeen geldende constructieen techniek voorwaarden en normen conform de regels van de techniek en bouwvoorschriften.

PRODUCTVARIANTEN

Ident	Kleur	Lengte
WSW 80-30	geel	30 m

Opmerking: Om technische redenen zijn toleranties in de kleur van de materialen en de bedrukking mogelijk.
Alle informatie wordt naar eer en geweten verstrekt. Hieraan kunnen geen garanties worden ontleend.
We behouden ons het recht voor om technische wijzigingen aan te brengen in het belang van de vooruitgang of om productieredenen.