FR Fiche technique

TI-SHELF LINE LM 1+

Tablette d'angle triangulaire avec rebord et crochet de suspension

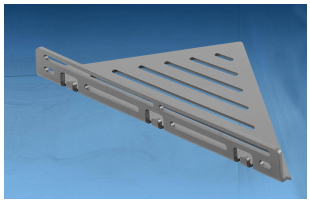



DIMENSIONS TECHNIQUES ET VARIANTES DE PRODUITS

Matériel	[Aluminium], [Acier inox (304)]
Surface	[brossé], [thermolaqué structuré]
Couleur	naturel, noir mat
Épaisseur mm	2
Dimension	280 x 200 x 200 mm

ACCESSOIRES

Pièces d'angle et bouchons adaptés disponibles comme accessoires

MATÉRIEL

L'aluminium naturel peut être utilisé partout où une résistance mécanique moyenne est attendue.

L'anodisation renforce sa résistance mécanique. Le contact avec des matériaux alcalins (p. ex. nettoyant de fin de chantier trop dosé ou mal rincé) peut entraîner des décolorations difficiles à éliminer par la suite.

Une humidité élevée pendant la phase de séchage peut accentuer ce processus. Essuyez toujours immédiatement avec beaucoup d'eau la colle à carrelage ou le mastic sur les surfaces visibles, puis séchez-les.

L'aptitude en termes de résistance mécanique et chimique doit toujours être vérifiée au cas par cas.

ENTRETIEN

L'aluminium ne nécessite aucun entretien particulier.

Si nécessaire, il peut être nettoyé à l'eau claire et propre avec une goutte de liquide vaisselle. Essuyer ensuite avec un chiffon sec.

Évitez les produits nettoyants acides et abrasifs.

Remarque : pour des raisons techniques, des tolérances sont possibles en ce qui concerne la perte de couleur des matériaux et de l'impression.
Toutes les informations sont données en toute bonne foi. Aucune garantie ne peut en être déduite.
Nous nous réservons le droit de procéder à des modifications techniques dans l'intérêt du progrès ou pour des raisons techniques de fabrication.

Pour les clients de France métropolitaine et DOM-TOM, veuillez contacter :
DURAL SAS | 32 avenue de l'Océanie | F-91140 Villejust | France | Tel. 01.60.13.58.60 | accueil@dural.fr
Pour les autres clients veuillez contacter :
DURAL GmbH | Südring 11 | D-56412 Ruppach-Goldhausen | Germany | +49 2602/9261-0 | info@dural.de

POSE

1. Maintenez TI-SHELF à l'emplacement souhaité sur le mur et marquez les endroits à dégager dans les joints.
2. Pour une installation ultérieure, grattez/retirez très soigneusement les endroits marqués dans les joints à une profondeur suffisante à l'aide d'un outil approprié (couteau/outil multifonction).
Pour une installation pendant ou après la pose du carrelage, grattez soigneusement les joints aux endroits marqués à l'aide d'un grattoir en bois.
3. Remplissez les joints grattés avec de la colle polymére MS (par exemple Dural Classic Flex 310) et placez TI-SHELF.
Pour une installation pendant ou après la pose du carrelage, effectuez cette opération après le séchage de la pose et après avoir appliqué les joints en silicone.
4. Étanchéifier le raccord mural avec du silicone.

Protéger les surfaces visibles du contact avec la colle à carrelage ou le mortier de jointoiement et, si nécessaire, les nettoyer immédiatement avec un chiffon et de l'eau claire. Essuyer ensuite.

Les règles techniques généralement reconnues doivent être respectées. L'aptitude en termes de résistance mécanique et chimique doit toujours être vérifiée au cas par cas.

VARIANTES DE PRODUITS

Ident	Surface	Couleur
TSE LM1+	brossé	naturel
TSAC11 LM1+	thermolaqué structuré	noir mat

Remarque : pour des raisons techniques, des tolérances sont possibles en ce qui concerne la perte de couleur des matériaux et de l'impression.
Toutes les informations sont données en toute bonne foi. Aucune garantie ne peut en être déduite.
Nous nous réservons le droit de procéder à des modifications techniques dans l'intérêt du progrès ou pour des raisons techniques de fabrication.

Pour les clients de France métropolitaine et DOM-TOM, veuillez contacter :
DURAL SAS | 32 avenue de l'Océanie | F-91140 Villejust | France | Tel. 01.60.13.58.60 | accueil@dural.fr
Pour les autres clients veuillez contacter :
DURAL GmbH | Südring 11 | D-56412 Ruppach-Goldhausen | Germany | +49 2602/9261-0 | info@dural.de