ES Ficha Técnica

TI-DRAIN

Cuerpo del sumidero incl. sifón y tapa de protección de construcción

Cuerpo de sumidero incl. sifón y tapa de protección de obra.



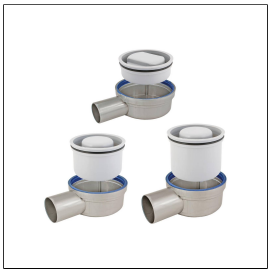

DIMENSIONES TÉCNICAS Y VARIANTES DEL PRODUCTO

Material	[Plástico]
Altura	45 mm, 55 mm, 76 mm, 85 mm
Altura de empotrado mm	53, 63, 84, 93
Altura del sello de agua mm	25, 30, 50

MATERIAL

Plástico ABS (acrilonitrilo-butadieno-estireno)

MANTENIMIENTO

Los desagües TI-DRAIN no requieren, por regla general, ningún mantenimiento especial, ya que la mayoría de los elementos se encuentran en la estructura del suelo.

INSTALACIÓN

1. Antes de la instalación, conecte el desagüe del suelo (módulo 3) con una de las dos variantes de sellado (módulo 2).
2. Unir firmemente el desagüe y el sellado. Para continuar con el trabajo, doblar la lámina WP o la malla de fibra de vidrio que sobresalga y colocarla en la parte superior.
3. Alinear el TI-DRAIN en el punto de drenaje especificado, teniendo en cuenta la pendiente del revestimiento de aprox. 1-2 %, a la altura correspondiente y fijarlo al sustrato con cemento o mortero para soleras. Para ello, la carcasa del desagüe debe estar alineada horizontalmente.
4. Conecte el tubo de salida del recipiente de drenaje con la tubería de desagüe del edificio mediante un manguito enchufable.
La pendiente de drenaje entre el desagüe TI-DRAIN y la tubería de desagüe del edificio debe ser de al menos un 0,5 %.
Compruebe que la conexión sea estanca y que el desagüe funcione correctamente.
A continuación, coloque la tapa protectora roja más pequeña de las dos para proteger el sistema de desagüe.
Si es necesario, tome las medidas de aislamiento acústico adecuadas en la zona del desagüe del suelo/tubería de desagüe para evitar puentes acústicos molestos.
5. Realice un sellado mixto profesional con una unión profesional al módulo 2.
Si se utiliza un sellado mixto aplicable con brocha, emparejar la malla entre la primera y la segunda capa de sellado.
(Si se utiliza la variante WP, la estera WP se pega sobre el solado con mortero flexible (C2) con un peine de 4 mm en toda la superficie y sin burbujas. A continuación, el sellado mixto, p. ej., con DURABASE WP, se pega con la variante WP (p. ej., con Classic Flex 310) con un ancho de aprox. 8-10 cm solapado y de forma impermeable.
6. Para la posterior colocación de las baldosas, retire de nuevo la cubierta protectora y atornille el marco de rejilla (módulo 1) en el anillo de brida del módulo 2. Enrosque el marco de plástico en el adaptador roscado (ambos del módulo 1) y alinéelo hasta la altura del borde superior del revestimiento de baldosas.

24 November 2026 02:07

Nota: Por razones técnicas, es posible que haya tolerancias en el color de los materiales y la impresión.
Toda la información se facilita según nuestro leal saber y entender. No puede derivarse de ella ninguna garantía.
Nos reservamos el derecho a introducir modificaciones técnicas en aras del progreso o por motivos relacionados con la producción.

PERFIL IBERIA | c/. Grecia, 1 | E-12540 Villareal (Castellon) | Spain | +34 964 53 69 33 | dural1@perfiliberia.es

Deben respetarse las reglas reconocidas de la técnica. Las fichas técnicas anteriores ya no son válidas.

Coloque el marco de rejilla de acero inoxidable sobre el marco de plástico. Este sirve para alojar la cubierta de rejilla de acero inoxidable que se colocará aquí.
Al alinear la altura del marco de plástico, tenga en cuenta el grosor del material del marco de acero inoxidable, que es de 7-17 mm. El revestimiento de baldosas debe quedar a ras con el marco de acero inoxidable.
Compruebe el funcionamiento del desagüe, incluido el sifón. A continuación, se puede colocar la cubierta de rejilla de acero inoxidable.
La junta de conexión entre el marco de acero inoxidable y el revestimiento de baldosas debe tener una anchura de aprox. 5 mm y sellarse con un material elástico para juntas (p. ej., caucho polimérico MS). Proteja las superficies visibles del contacto con el adhesivo para baldosas o el mortero para juntas y, si es necesario, límpielas inmediatamente con un paño y agua limpia. A continuación, séquelas con un paño seco.

Como norma general, deberán observarse los códigos prácticos aceptados.

CARACTERÍSTICAS

Incluye sistema antiolor y tapas protectoras rojas.
Salida del tubo de desagüe horizontal DN 40, DN 50, DN 70 / vertical DN 50
Altura de montaje horizontal TD H 4053 = 53 mm, TD H 5060 = 63 mm, TD H 7092 = 93 mm
Altura de montaje vertical TD V 50 = 63 mm
Altura de cierre de agua en desagües horizontales 25 mm / 30 mm / 50 mm
Altura de cierre de agua con desagüe vertical 50 mm

VARIANTES

Referencia	Altura
TD H 4053	45 mm
TD H 5060	55 mm
TD V 50	76 mm
TD H 7092	85 mm

Nota: Por razones técnicas, es posible que haya tolerancias en el color de los materiales y la impresión.
Toda la información se facilita según nuestro leal saber y entender. No puede derivarse de ella ninguna garantía.
Nos reservamos el derecho a introducir modificaciones técnicas en aras del progreso o por motivos relacionados con la producción.

PERFIL IBERIA | c/. Grecia, 1 | E-12540 Villareal (Castellon) | Spain | +34 964 53 69 33 | dural1@perfiliberia.es

Deben respetarse las reglas reconocidas de la técnica. Las fichas técnicas anteriores ya no son válidas.