Zubehör für Stelzlagersystem FLEXIBAL pro

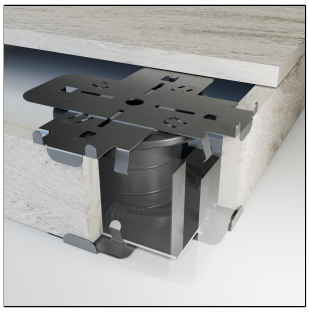

TECHNISCHE MAßE UND PRODUKTVARIANTEN

Grundmaterial	Metall, Gummigranulat, Edelstahl (V2A/304)
Farbe	natur, schwarz
Nettogewicht kg/Basiseinheit	0,1, 0,042, 0,1794, 0,3582

PRODUKTVARIANTEN

Ident	Farbe
FBP PK/1	natur
FB SCK/30	natur
FB ECK/4	natur
FB WAC/50	natur
FB TP 200/25	schwarz

09 May 2025 07:13 PM

Hinweis: Aus technischen Gründen sind Toleranzen beim Farbausfall der Materialien und des Drucks möglich.
Alle Angaben erfolgen nach bestem Wissen und Gewissen. Eine Gewährleistung kann daraus nicht abgeleitet werden.
Technische Änderungen, die dem Fortschritt dienen, bzw. fertigungstechnisch bedingt sind, behalten wir uns vor.

DURAL GmbH | Südring 11 | D-56412 Ruppach-Goldhausen | Germany | +49 2602/9261-0 | Info@dural.com

Die anerkannten Regeln der Technik sind zu beachten. Vorherige Datenblätter verlieren ihre Gültigkeit.