# DW-DRAIN 140

## Drainagerinne inkl. Rost

Gültig ab: 01.06.2025

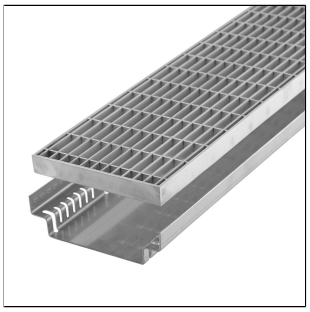

## TECHNISCHE MAßE UND PRODUKTVARIANTEN

| | |
|---|---|
| Grundmaterial | [Stahl], [Edelstahl (V2A/304)] |
| Oberfläche | [unbehandelt], [verzinkt] |
| Farbe | natur |
| Länge | 100 cm |
| Höhe | 40 mm |
| Breite | 140 mm |

## PRODUKTVARIANTEN

| Referenz | Höhe | Oberfläche | Farbe | Länge |
|---|---|---|---|---|
| DWD-E 40-140/100 | 40 mm | unbehandelt | natur | 100 cm |
| DWD-VZ 40-140/100 | 40 mm | verzinkt | natur | 100 cm |

Hinweis: Aus technischen Gründen sind Toleranzen beim Farbausfall der Materialien und des Drucks möglich.
Alle Angaben erfolgen nach bestem Wissen und Gewissen. Eine Gewährleistung kann daraus nicht abgeleitet werden.
Technische Änderungen, die dem Fortschritt dienen, bzw. fertigungstechnisch bedingt sind, behalten wir uns vor.

**DURAL GmbH** | Südring 11 | D-56412 Ruppach-Goldhausen | Germany | +49 2602/9261-0 | Info@dural.com

Die anerkannten Regeln der Technik sind zu beachten. Vorherige Datenblätter verlieren ihre Gültigkeit.