IT Scheda tecnica

DURASTEP DP

Profilo per piani di lavoro DURASTEP DP

Profilo per piani di lavoro in alluminio.



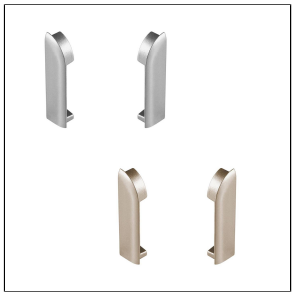

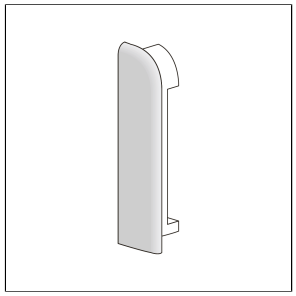

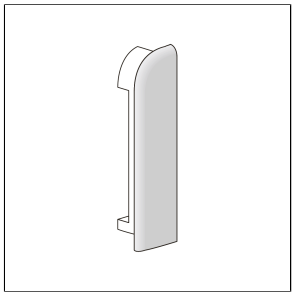

DIMENSIONI TECNICHE E VARIANTI DEL PRODOTTO

Materiale	[Alluminio], [Pressocolata]
Superficie	[anodizzato],[limatura fine], [anodizzato]
Colore	argento, titanio
Altezza	9 mm, 11 mm, 13,5 mm
Altezza 2	45 mm, 47 mm, 50 mm

VARIANTI

Referenza	Altezza	Superficie	Colore
DSTAE DP 90-XKL/2	9 mm	anodizzato	argento
DSTAE DP 90-XKR/2	9 mm	anodizzato	argento
DSTAE DP 110-XKL/2	11 mm	anodizzato	argento
DSTAE DP 110-XKR/2	11 mm	anodizzato	argento
DSTAE DP 110-T-XKL/2	11 mm	anodizzato	titanio
DSTAE DP 110-T-XKR/2	11 mm	anodizzato	titanio
DSTAE DP 110-SF-XKL/2	11 mm	anodizzato, limatura fine	argento
DSTAE DP 110-SF-XKR/2	11 mm	anodizzato, limatura fine	argento
DSTAE DP 110-T-SF-XKR/2	11 mm	anodizzato, limatura fine	titanio

23 November 2026 01:15

Nota: per motivi tecnici, sono possibili tolleranze nel colore dei materiali e nella stampa.
Tutte le informazioni sono fornite al meglio delle nostre conoscenze e convinzioni. Non è possibile fornire alcuna garanzia.
Ci riserviamo il diritto di apportare modifiche tecniche nell'interesse del progresso o per motivi di produzione.

DURAL GmbH | Südring 11 | D-56412 Ruppach-Goldhausen | Germany | +49 2602/9261-0 | info@dural.com

È necessario rispettare le regole riconosciute della tecnologia. Le schede tecniche precedenti non sono più valide.

DSTAE DP 110-T-SF-XKL/2	11 mm	anodizzato, limatura fine	titanio
DSTAE DP 135-XKL/2	13,5 mm	anodizzato	argento
DSTAE DP 135-XKR/2	13,5 mm	anodizzato	argento
DSTAE DP 135-SF-XKL/2	13,5 mm	anodizzato, limatura fine	argento
DSTAE DP 135-SF-XKR/2	13,5 mm	anodizzato, limatura fine	argento
DSTAE DP 135-T-SF XKR/2	13,5 mm	anodizzato, limatura fine	titanio
DSTAE DP 135-T-SF-XKL/2	13,5 mm	anodizzato, limatura fine	titanio

23 November 2026 01:15

Nota: per motivi tecnici, sono possibili tolleranze nel colore dei materiali e nella stampa.
Tutte le informazioni sono fornite al meglio delle nostre conoscenze e convinzioni. Non è possibile fornire alcuna garanzia.
Ci riserviamo il diritto di apportare modifiche tecniche nell'interesse del progresso o per motivi di produzione.

DURAL GmbH | Südring 11 | D-56412 Ruppach-Goldhausen | Germany | +49 2602/9261-0 | info@dural.com

È necessario rispettare le regole riconosciute della tecnologia. Le schede tecniche precedenti non sono più valide.