FR Fiche technique

DURAPLUS DIAMOND Urban

Angle rentrant pour la série de profilés DURAPLUS DIAMOND avec coupe transversale à 45° dans des tons gris froids



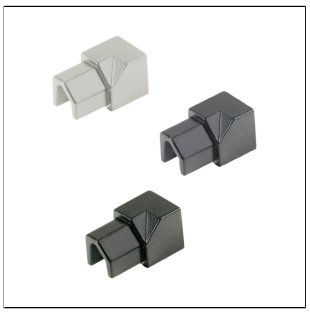

DIMENSIONS TECHNIQUES ET VARIANTES DE PRODUITS

Surface	[thermolaqué]
Couleur	telegris 2 mat (RAL 7046), gris béton (RAL 0006500), gris fer mat (RAL 7011), gris basalte mat (RAL 7012), gris anthracite mat (RAL 7016), gris noir mat (RAL 7021), gris poussière mat (RAL 7037), gris agate mat (RAL 7038), gris signalisation A mat (RAL 7042), sable (RAL 0808005)
Hauteur	8 mm, 9 mm, 10 mm, 11 mm
Information complémentaire 2	Sachet de 20 pièces sur demande

VARIANTES DE PRODUITS

Ident	Hauteur	Surface	Couleur
DPDACM 80-7038-YI/2	8 mm	thermolaqué	gris agate mat (RAL 7038)
DPDACM 80-7016-YI/2	8 mm	thermolaqué	gris anthracite mat (RAL 7016)
DPDACM 80-7012-YI/2	8 mm	thermolaqué	gris basalte mat (RAL 7012)
DPDAC 865-YI/2	8 mm	thermolaqué	gris béton (RAL 0006500)
DPDACM 80-7011-YI/2	8 mm	thermolaqué	gris fer mat (RAL 7011)
DPDACM 80-7021-YI/2	8 mm	thermolaqué	gris noir mat (RAL 7021)
DPDACM 80-7037-YI/2	8 mm	thermolaqué	gris poussière mat (RAL 7037)
DPDACM 80-7042-YI/2	8 mm	thermolaqué	gris signalisation A mat (RAL 7042)

Remarque : pour des raisons techniques, des tolérances sont possibles en ce qui concerne la perte de couleur des matériaux et de l'impression.
Toutes les informations sont données en toute bonne foi. Aucune garantie ne peut en être déduite.
Nous nous réservons le droit de procéder à des modifications techniques dans l'intérêt du progrès ou pour des raisons techniques de fabrication.

Pour les clients de France métropolitaine et DOM-TOM, veuillez contacter :
DURAL SAS | 32 avenue de l'Océanie | F-91140 Villejust | France | Tel. 01.60.13.58.60 | accueil@dural.fr
Pour les autres clients veuillez contacter :
DURAL GmbH | Südring 11 | D-56412 Ruppach-Goldhausen | Germany | +49 2602/9261-0 | info@dural.de

DPDAC 880-YI/2	8 mm	thermolaqué	sable (RAL 0808005)
DPDACM 80-7046-YI/2	8 mm	thermolaqué	telegris 2 mat (RAL 7046)
DPDAC 965-YI/2	9 mm	thermolaqué	gris béton (RAL 0006500)
DPDAC 980-YI/2	9 mm	thermolaqué	sable (RAL 0808005)
DPDACM 100-7038-YI/2	10 mm	thermolaqué	gris agate mat (RAL 7038)
DPDACM 100-7016-YI/2	10 mm	thermolaqué	gris anthracite mat (RAL 7016)
DPDACM 100-7012-YI/2	10 mm	thermolaqué	gris basalte mat (RAL 7012)
DPDAC 1065-YI/2	10 mm	thermolaqué	gris béton (RAL 0006500)
DPDACM 100-7011-YI/2	10 mm	thermolaqué	gris fer mat (RAL 7011)
DPDACM 100-7021-YI/2	10 mm	thermolaqué	gris noir mat (RAL 7021)
DPDACM 100-7037-YI/2	10 mm	thermolaqué	gris poussière mat (RAL 7037)
DPDACM 100-7042-YI/2	10 mm	thermolaqué	gris signalisation A mat (RAL 7042)
DPDAC 1080-YI/2	10 mm	thermolaqué	sable (RAL 0808005)
DPDACM 100-7046-YI/2	10 mm	thermolaqué	telegris 2 mat (RAL 7046)
DPDACM 110-7038-YI/2	11 mm	thermolaqué	gris agate mat (RAL 7038)
DPDACM 110-7016-YI/2	11 mm	thermolaqué	gris anthracite mat (RAL 7016)
DPDACM 110-7012-YI/2	11 mm	thermolaqué	gris basalte mat (RAL 7012)
DPDAC 1165-YI/2	11 mm	thermolaqué	gris béton (RAL 0006500)
DPDACM 110-7011-YI/2	11 mm	thermolaqué	gris fer mat (RAL 7011)
DPDACM 110-7021-YI/2	11 mm	thermolaqué	gris noir mat (RAL 7021)
DPDACM 110-7037-YI/2	11 mm	thermolaqué	gris poussière mat (RAL 7037)
DPDACM 110-7042-YI/2	11 mm	thermolaqué	gris signalisation A mat (RAL 7042)
DPDAC 1180-YI/2	11 mm	thermolaqué	sable (RAL 0808005)
DPDACM 110-7046-YI/2	11 mm	thermolaqué	telegris 2 mat (RAL 7046)

Remarque : pour des raisons techniques, des tolérances sont possibles en ce qui concerne la perte de couleur des matériaux et de l'impression.
Toutes les informations sont données en toute bonne foi. Aucune garantie ne peut en être déduite.
Nous nous réservons le droit de procéder à des modifications techniques dans l'intérêt du progrès ou pour des raisons techniques de fabrication.

Pour les clients de France métropolitaine et DOM-TOM, veuillez contacter :
DURAL SAS | 32 avenue de l'Océanie | F-91140 Villejust | France | Tel. 01.60.13.58.60 | accueil@dural.fr
Pour les autres clients veuillez contacter :
DURAL GmbH | Südring 11 | D-56412 Ruppach-Goldhausen | Germany | +49 2602/9261-0 | info@dural.de