

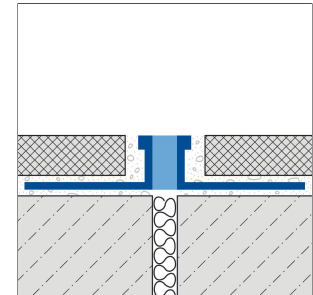

DURAFLEX METALL Aluminio

Perfil de juntas de dilatación de aluminio para colocación en lecho fino

Perfil de junta de dilatación y movimiento para instalación en lecho fino

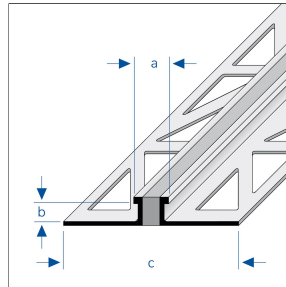
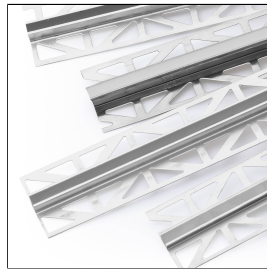

MATERIAL

El aluminio/EPDM se puede utilizar en cualquier lugar donde se prevea una resistencia mecánica media. El contacto con materiales alcalinos (por ejemplo, adhesivos para baldosas) puede provocar decoloraciones que son muy difíciles de eliminar posteriormente. Una humedad elevada durante la fase de secado puede intensificar este proceso. Limpie siempre inmediatamente con abundante agua el adhesivo para baldosas o la masa para juntas en las superficies visibles, seque a continuación y ventile bien la estancia.

La idoneidad en cuanto a la resistencia mecánica y química debe comprobarse siempre en cada caso concreto.

MANTENIMIENTO

El aluminio/EPDM no requiere ningún cuidado especial. Si es necesario, se puede limpiar fácilmente con agua limpia y clara añadiendo unas gotas de detergente. A continuación, séquelo con un paño.

Evite el uso de productos de limpieza ácidos y abrasivos.

INSTALACIÓN

1. Las superficies de adherencia deben limpiarse y eliminarse cualquier tipo de impureza, como agentes separadores, conservantes, grasa, aceite, polvo, agua, adhesivos/selladores antiguos y otras sustancias que puedan afectar a la adherencia.

DIMENSIONES TÉCNICAS Y VARIANTES DEL PRODUCTO

Material	[Aluminio]
Superficie	[natural]
Color	natural
Longitud	250 cm
Ancho visible	10 mm

25 May 2026 08:00 PM

Nota: Por razones técnicas, es posible que haya tolerancias en el color de los materiales y la impresión. Toda la información se facilita según nuestro leal saber y entender. No puede derivarse de ella ninguna garantía. Nos reservamos el derecho a introducir modificaciones técnicas en aras del progreso o por motivos relacionados con la producción.



Altura	3 mm, 6 mm, 8 mm, 10 mm, 15 mm, 18 mm, 20 mm, 22 mm, 25 mm, 30 mm, 4,5 mm, 12,5 mm, 16,5 mm
Color suplementario	Color del inserto: gris

VARIANTES

Referencia	Altura	Superficie	Color	Longitud
DFA 338/250	3 mm	natural	natural	250 cm
DFA 638/250	6 mm	natural	natural	250 cm
DFA 838/250	8 mm	natural	natural	250 cm
DFA 1038/250	10 mm	natural	natural	250 cm
DFA 1538/250	15 mm	natural	natural	250 cm
DFA 1838/250	18 mm	natural	natural	250 cm
DFA 2038/250	20 mm	natural	natural	250 cm
DFA 2238/250	22 mm	natural	natural	250 cm
DFA 2538/250	25 mm	natural	natural	250 cm
DFA 3038/250	30 mm	natural	natural	250 cm
DFA 438/250	4,5 mm	natural	natural	250 cm
DFA 1238/250	12,5 mm	natural	natural	250 cm
DFA 1638/250	16,5 mm	natural	natural	250 cm

25 May 2026 08:00 PM

Nota: Por razones técnicas, es posible que haya tolerancias en el color de los materiales y la impresión. Toda la información se facilita según nuestro leal saber y entender. No puede derivarse de ella ninguna garantía. Nos reservamos el derecho a introducir modificaciones técnicas en aras del progreso o por motivos relacionados con la producción.

PERFIL IBERIA | c/. Grecia, 1 | E-12540 Villareal (Castellon) | Spain | +34 964 53 69 33 | dural1@perfiliberia.es

Deben respetarse las reglas reconocidas de la técnica. Las fichas técnicas anteriores ya no son válidas.

www.dural.com

