IT Scheda tecnica

CONSTRUCT Solid Core GSD

Battiscopa in HDF per tutti i tipi di pavimento

Battiscopa in HDF.

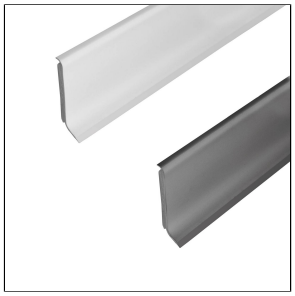

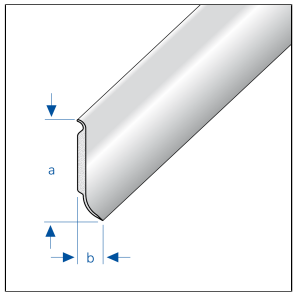

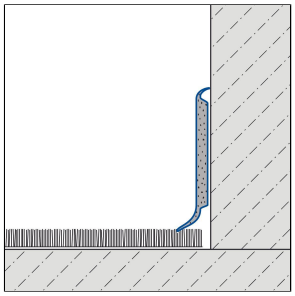

DIMENSIONI TECNICHE E VARIANTI DEL PRODOTTO

Materiale	[PVC]
Superficie	[Decorazione in vero legno]
Colore	bianco, grigio scuro, rovere chiaro, faggio
Lunghezza	250 cm
Ampiezza visible	15 mm
Altezza	60
Larghezza in mm	15 mm

MATERIALE

PVC eignet sich besonders für Innen- und Aussenbereiche mit geringer mechanischer Belastung. Das Material ist durchgefärbt und damit unter normalen Umständen UV-beständig, bei ständiger UV-Bestrahlung können jedoch Farbunterschiede auftreten.

Die Verwendbarkeit hinsichtlich der mechanischen und chemischen Belastbarkeit muss immer im Einzelfall überprüft werden.

CURA

PVC benötigt keine besondere Pflege. Es kann bei Bedarf einfach mit klarem und sauberem Wasser unter Zugabe einiger Tropfen Spülmittel gereinigt werden.

Lösungsmittlehaltige und schmirgelnde Reinigungsmittel sind zu vermeiden.

LAVORAZIONE

1. Die Haftflächen müssen gereinigt und jegliche Verunreinigungen, wie Trennmittel, Konservierungsmittel, Fett, Öl, Staub, Wasser, alte Kleb-/Dichtstoffe sowie andere die Haftung beeinträchtigende Stoffe entfernt werden.
2. Auf die Haftseiten des Profils Klebe-Dichtstoff SPEED-FLEX oder geeignete Alternative auftragen.
3. Profil bündig in die Ecke ansetzen und fest andrücken.
4. Zur Eckausbildung Profil auf Gehrung schneiden. Gehrungsfuge mit einem neutral vernetzten Silikon versiegeln.
5. Eventuell austretenden Klebe-Dichtstoff antrocknen lassen, mit einem scharfen Messer vorsichtig an der Profilkante entlang abschneiden und dann entfernen.

Die allgemein anerkannten Regeln der Technik sind zu beachten. Die Eignung hinsichtlich der mechanischen und chemischen

Nota: per motivi tecnici, sono possibili tolleranze nel colore dei materiali e nella stampa.
Tutte le informazioni sono fornite al meglio delle nostre conoscenze e convinzioni. Non è possibile fornire alcuna garanzia.
Ci riserviamo il diritto di apportare modifiche tecniche nell'interesse del progresso o per motivi di produzione.

DURAL GmbH | Südring 11 | D-56412 Ruppach-Goldhausen | Germany | +49 2602/9261-0 | info@dural.com

È necessario rispettare le regole riconosciute della tecnologia. Le schede tecniche precedenti non sono più valide.

Belastbarkeit muss immer im Einzelfall überprüft werden.

VARIANTI

Referenza	Altezza	Superficie	Colore	Lunghezza
GSD 5700/250	60	Decorazione in vero legno	faggio	250 cm
GSD 3300/250	60	Decorazione in vero legno	rovere chiaro	250 cm
GSD 1170/250	60		bianco	250 cm
GSD 1460/250	60		grigio scuro	250 cm

Nota: per motivi tecnici, sono possibili tolleranze nel colore dei materiali e nella stampa.
Tutte le informazioni sono fornite al meglio delle nostre conoscenze e convinzioni. Non è possibile fornire alcuna garanzia.
Ci riserviamo il diritto di apportare modifiche tecniche nell'interesse del progresso o per motivi di produzione.

DURAL GmbH | Südring 11 | D-56412 Ruppach-Goldhausen | Germany | +49 2602/9261-0 | info@dural.com

È necessario rispettare le regole riconosciute della tecnologia. Le schede tecniche precedenti non sono più valide.