CONSTRUCT-LED – Battiscopa illuminati

Battiscopa illuminato a LED in alluminio in un unico pezzo

Battiscopa illuminato a LED, in un solo pezzo per montaggio adesivo.



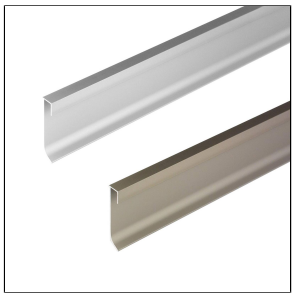

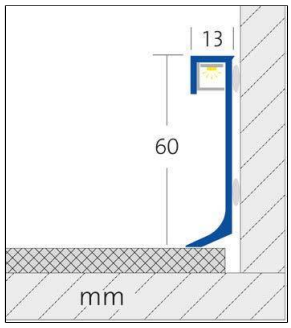

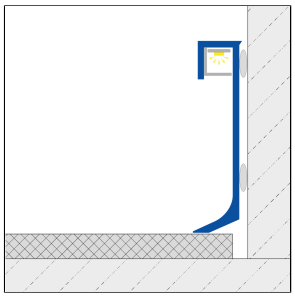

DIMENSIONI TECNICHE E VARIANTI DEL PRODOTTO

Materiale	[Alluminio]
Superficie	[anodizzato]
Colore	argento, champagne, titanio
Lunghezza	250 cm
Altezza	60 mm
Larghezza in mm	13 mm

Coperture traslucide in diversi colori, LED-Stripes, interruttori, materiale di collegamento e calotte sono disponibili come accessori.

Si consiglia di utilizzare esclusivamente accessori originali DURAL.

MATERIALE

L'alluminio/policarbonato può essere utilizzato ovunque sia prevista una resistenza meccanica media. Il contatto con materiali alcalini (ad es. colla per piastrelle) può causare scolorimenti difficilmente eliminabili in un secondo momento.

L'idoneità in termini di resistenza meccanica e chimica deve essere sempre verificata caso per caso.

CURA

L'alluminio/policarbonato non richiede particolari cure. Se necessario, può essere pulito semplicemente con acqua pulita e qualche goccia di detersivo per piatti. Asciugare quindi con un panno asciutto.

Evitare detergenti acidi, alcalini e abrasivi.

LAVORAZIONE

1. Le superfici di adesione devono essere pulite e prive di qualsiasi impurità, come agenti distaccanti, conservanti, grasso, olio, polvere, acqua, vecchi adesivi/sigillanti e altre sostanze che potrebbero compromettere l'adesione.
2. Applicare il sigillante adesivo SPEED-FLEX o un prodotto alternativo idoneo sui lati adesivi del profilo.
3. Posizionare il profilo a filo nell'angolo e premere con forza.
4. Lasciare asciugare l'adesivo sigillante eventualmente fuoriuscito, tagliare con cautela lungo il bordo del profilo con un coltello affilato senza danneggiare il fondo e quindi rimuovere.
5. Tagliare la striscia LED alla lunghezza desiderata nei punti previsti ed eseguire un test di funzionamento.

24 November 2026 07:05

Nota: per motivi tecnici, sono possibili tolleranze nel colore dei materiali e nella stampa.
Tutte le informazioni sono fornite al meglio delle nostre conoscenze e convinzioni. Non è possibile fornire alcuna garanzia.
Ci riserviamo il diritto di apportare modifiche tecniche nell'interesse del progresso o per motivi di produzione.

6. Incollare la striscia LED al centro del profilo e collegarla.
7. Applicare il nastro biadesivo DLK 5019/5000 all'esterno sul lato più largo della copertura traslucida. Fissare quindi la copertura nel profilo.
8. Chiudere i lati aperti con le calotte terminali adatte.

Osservare, in linea generale, le regole tecniche, universalmente riconosciute!

CARATTERISTICHE

Adatto per tutte le LED-Stripes fino a 8 mm di larghezza

VARIANTI

Referenza	Altezza	Superficie	Colore	Lunghezza
CAE LED 60/250	60 mm	anodizzato	argento	250 cm
CAE LED 60-C/250	60 mm	anodizzato	champagne	250 cm
CAE LED 60-T/250	60 mm	anodizzato	titanio	250 cm

Nota: per motivi tecnici, sono possibili tolleranze nel colore dei materiali e nella stampa.
Tutte le informazioni sono fornite al meglio delle nostre conoscenze e convinzioni. Non è possibile fornire alcuna garanzia.
Ci riserviamo il diritto di apportare modifiche tecniche nell'interesse del progresso o per motivi di produzione.

DURAL GmbH | Südring 11 | D-56412 Ruppach-Goldhausen | Germany | +49 2602/9261-0 | info@dural.com

È necessario rispettare le regole riconosciute della tecnologia. Le schede tecniche precedenti non sono più valide.