DURABAL BW

Verbinder für DURABAL BW

Gültig ab: 01.06.2025

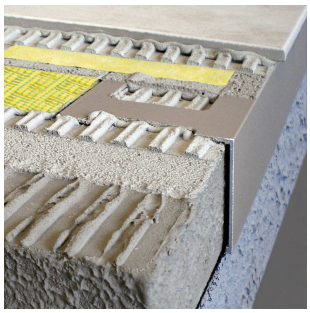
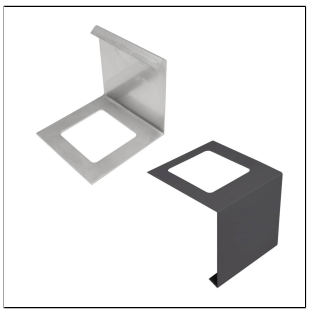
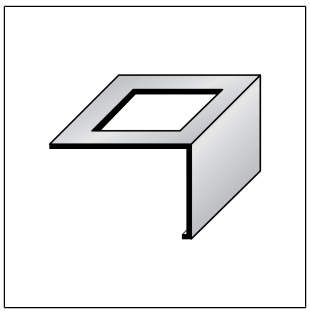

TECHNISCHE MAßE UND PRODUKTVARIANTEN

Grundmaterial	[Aluminium], [Edelstahl (V2A/304)]
Oberfläche	[pulverbeschichtet], [eloxiert], [unbehandelt]
Farbe	silber, natur, anthrazitgrau (RAL 7016)
Höhe	55 mm, 75 mm, 95 mm
Breite	80 mm

PRODUKTVARIANTEN

Referenz	Höhe	Oberfläche	Farbe
BWAE 550-XC/1	55 mm	eloxiert	silber
BWAC 5516-XC/1	55 mm	pulverbeschichtet	anthrazitgrau (RAL 7016)
BWE 55-XC/1	55 mm	unbehandelt	silber
BWAE 750-XC/1	75 mm	eloxiert	silber
BWAC 7516-XC/1	75 mm	pulverbeschichtet	anthrazitgrau (RAL 7016)
BWE 75-XC/1	75 mm	unbehandelt	natur
BWAE 950-XC/1	95 mm	eloxiert	silber
BWAC 9516-XC/1	95 mm	pulverbeschichtet	anthrazitgrau (RAL 7016)
BWE 95-XC/1	95 mm	unbehandelt	silber

Hinweis: Aus technischen Gründen sind Toleranzen beim Farbausfall der Materialien und des Drucks möglich.
Alle Angaben erfolgen nach bestem Wissen und Gewissen. Eine Gewährleistung kann daraus nicht abgeleitet werden.
Technische Änderungen, die dem Fortschritt dienen, bzw. fertigungstechnisch bedingt sind, behalten wir uns vor.

DURAL GmbH | Südring 11 | D-56412 Ruppach-Goldhausen | Germany | +49 2602/9261-0 | Info@dural.com

Die anerkannten Regeln der Technik sind zu beachten. Vorherige Datenblätter verlieren ihre Gültigkeit.