DE Technisches Datenblatt

DURABAL BT 11

Verbinder für DURABAL BT 11

Gültig ab: 01.06.2025

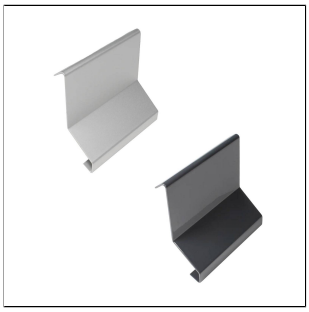

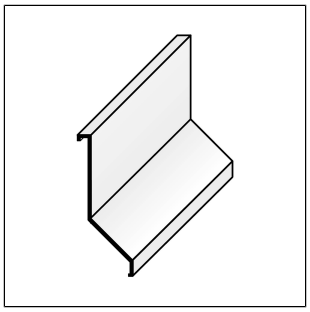

TECHNISCHE MAßE UND PRODUKTVARIANTEN

Grundmaterial	[Aluminium]
Oberfläche	[pulverbeschichtet], [eloxiert]
Farbe	silber, anthrazitgrau (RAL 7016)
Höhe	72 mm
Breite	80 mm
Höhe 2	25

PRODUKTVARIANTEN

Referenz	Höhe	Oberfläche	Farbe
BTAE 72-11-XC/1	72 mm	eloxiert	silber
BTAC 7216-11-XC/1	72 mm	pulverbeschichtet	anthrazitgrau (RAL 7016)

Hinweis: Aus technischen Gründen sind Toleranzen beim Farbausfall der Materialien und des Drucks möglich.
Alle Angaben erfolgen nach bestem Wissen und Gewissen. Eine Gewährleistung kann daraus nicht abgeleitet werden.
Technische Änderungen, die dem Fortschritt dienen, bzw. fertigungstechnisch bedingt sind, behalten wir uns vor.

DURAL GmbH| Südring 11 | D-56412 Ruppach-Goldhausen | Germany | +49 2602/9261-0 | Info@dural.com

Die anerkannten Regeln der Technik sind zu beachten. Vorherige Datenblätter verlieren ihre Gültigkeit.